

JIZO-BOSATSU **IN DER JAPANISCHEN** **KUNST DER GEGENWART**

**bis zu 120 zweidimensionale
Darstellungen der Volksgottheit Jizo**

in Originalwerken japanischer Künstler*innen wie

SATO Katsuhiko, **KOJIMA** Torao, **YAMAUCHI** Taïdo, **ISHIBASHI** Ikkai,
IKEDA Koji, **IORI** Toshio, **ITO** Kumi, **NARITA** Hideko,
FUJIWARA Saboten, **HIRATA** Tatsuhiko, **KOMAZAWA** Seito,
NAGAOKA Wakei, **NIWA** Zenkyu, **NOBUYUKI** Shinya, **OKUBO** Masao,
TANAKA Michio, **SAKURAI** Useki, **UEDA** Eiko, **YAMAUCHI** Taïdo

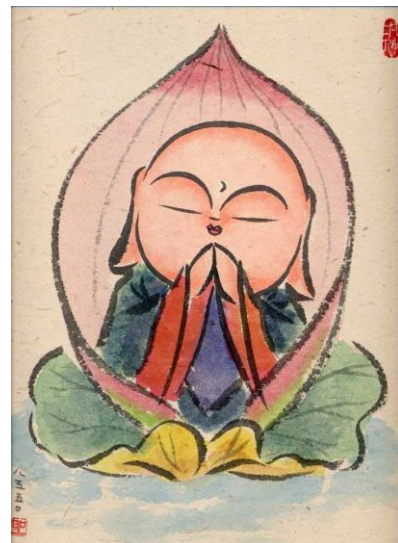

JIZO-BOSATSU **IN DER JAPANISCHEN KUNST DER GEGENWART**

**bis zu 180 dreidimensionale Originalwerke
japanischer Künstler*innen und Kunsthandwerker*innen:**

SATO Katsuhiko, **IKEDA** Koji, **NARITA** Hideko, **FUJIWARA** Saboten,
KOMAZAWA Seito, **NAGAOKA** Wakei, **NIWA** Zenkyu, **OTSUKA** Kimie
NOBUYUKI Shinya, **YOSHINO** Masao, **KATO** Masaaki, **DENKO**,
TONOMURA Eiichi, **OZAWA** Tsuyoshi, **NOBUYUKI** Shinya,
(und viele andere)

nur ausstellbar, wenn adäquate Vitrinen vor Ort vorhanden sind

